

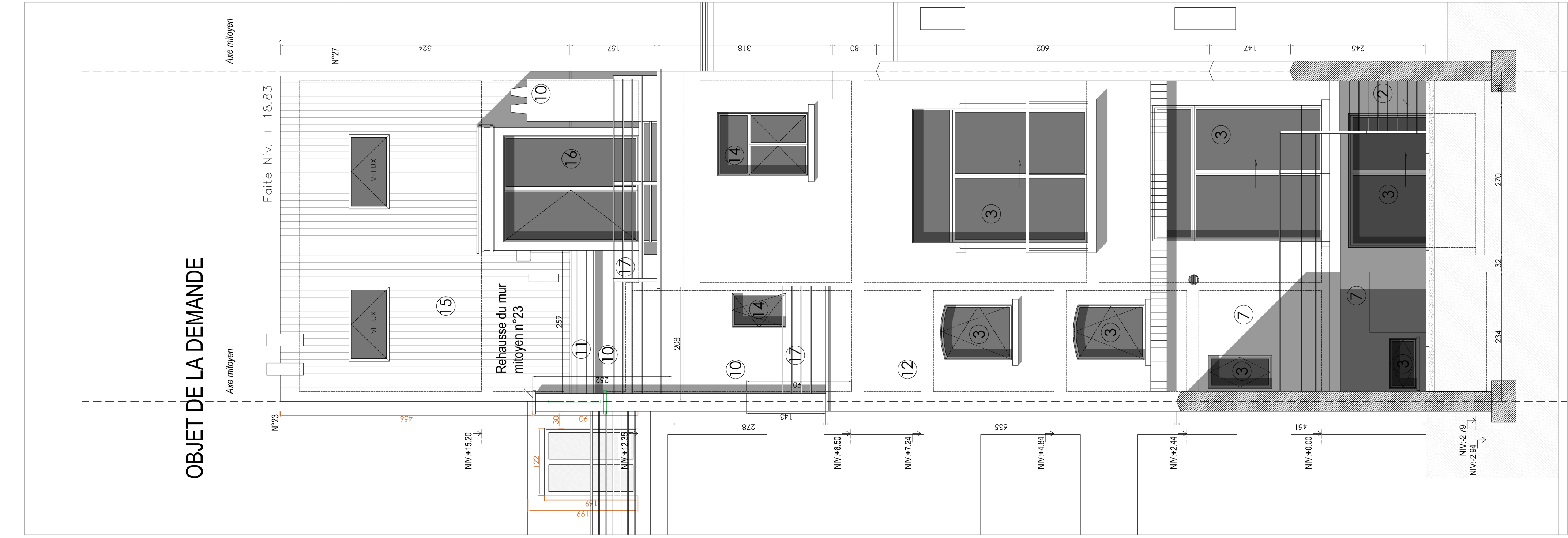

ÉLEVATION FAÇADE RUE
ÉCHELLE 1/50e



ÉLEVATION FAÇADE JARDIN
ÉCHELLE 1/50e

OBJET DE LA DEMANDE : REHAUSSE DU MUR
MITOYEN DE LA TERRASSE

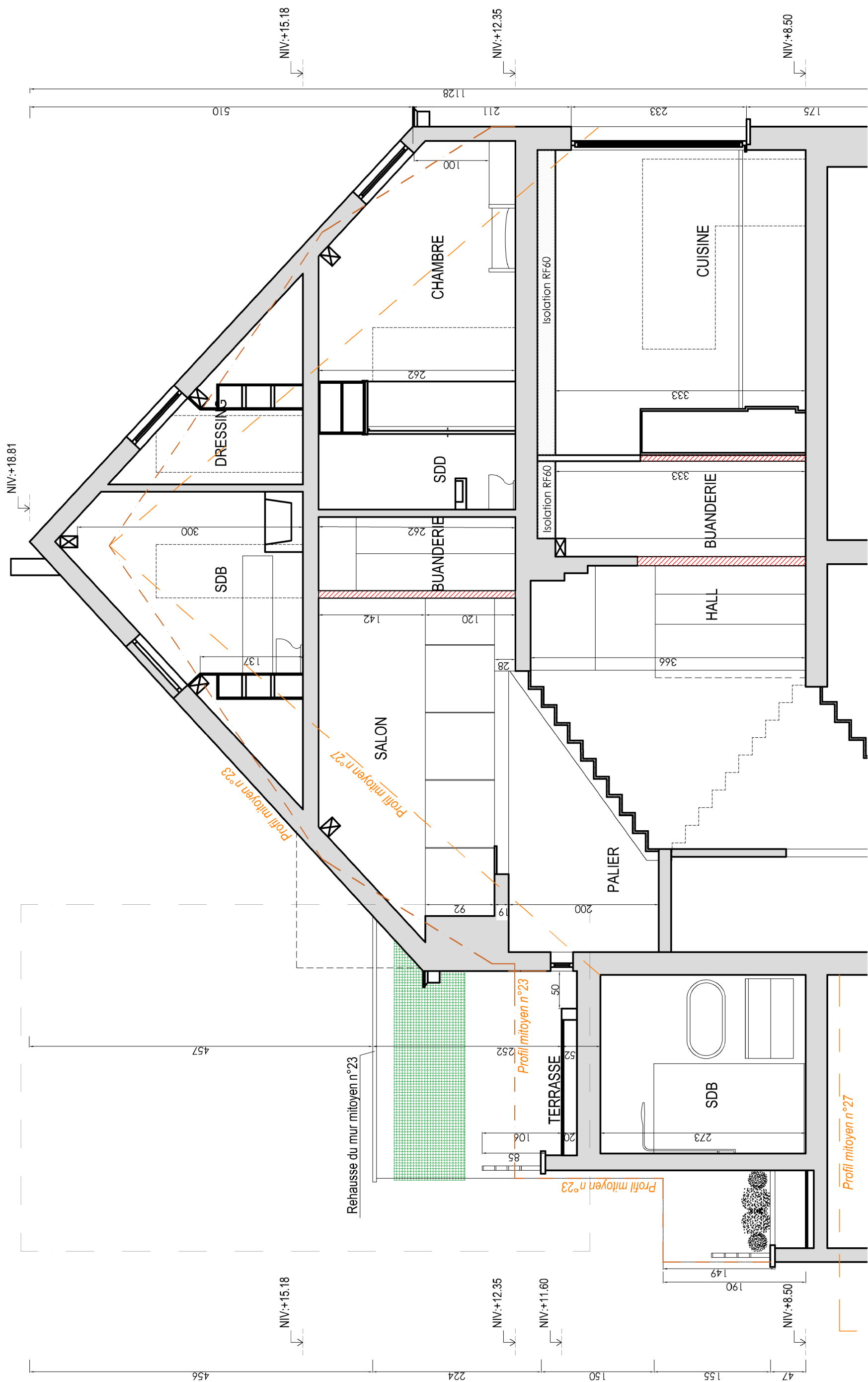

COUPE AA' - ÉCHELLE 1/50e

OBJET DE LA DEMANDE : REHAUSSE DU MUR
MITOYEN DE LA TERRASSE



COUPE BB' - ÉCHELLE 1/50e

Démolition

Mur existant

Nouveau mur

Isolation

Terre de remblais

Zone à régulariser

HA Habitation

10

Cimentage brut ton gris

11

Concrète bois ton blanc

12

Cimentage peinture grise

13

Grille ton noir

14

Pierre bleue

15

Châssis pvc ton blanc

16

Porte bois ton blanc

17

Cimentage peinture blanche

18

Linéaire pierre bleue

19

Ferronnerie ton noir

Province: Bruxelles

Situation :
Rue Wéry 25
1050 Ixelles

Codastre :
2e DIV A21.443
101K4

Projet :

DEMANDE DE PERMIS REHAUSSE DU MUR
MITOYEN AVEC LE VOISIN N°23

Echelle :
1/50

Date :
03-06-2025

N° plan:
09/09 A

Dossier :
N° : T.21.1.659

A

B

C

D

E

F

G

H

I

J

Maitre de l'ouvrage:
Mlle Malina Rizzo
Rue Wéry 25
1050 Ixelles

Architecte:
M.B.
ARCHITECTES

SITUATION PROJETÉE
Coupes et élévations

9